

2023년 1분기

# 꽃바위 문화관

## 문화강좌 수강생 모집



**N** 울산 동구 공공시설예약서비스

**b** 꽃바위문화관



울산광역시 동구  
꽃 바 위 문 화 관

# 수강신청

## 강좌기간

2023. 1. 1. ~ 3. 31. (3개월 12주 과정)

- 월별 4주 과정이며, 5주차 강의 없음
- 법정 공휴일은 휴강하며 별도 보강 없음

## 신청기간 \*재등록기간 없음

- 인터넷 접수 : 12. 22.(목) ~ 12. 30.(금) (9일 간)
- 방문·전화 접수 : 12. 26.(월) ~ 12. 30.(금) (5일 간)
  - 선착순 마감, 정원 미달 강좌는 수시모집
  - 정원 마감 강좌는 1분기 대기자 신청 가능
  - 적정 인원 미만의 강좌는 폐강될 수 있음

## 신청방법

- 인터넷 신청 : **울산동구공공시설예약서비스**  
(<https://crs.donggu.ulsan.kr/index.jsp>)
  - 신청기간 : 12. 22.(목) 09:00 ~ 12. 30.(금) 18:00
  - 유아, 어린이 수강 시 실제 수강생 이름으로 등록  
※ 예약 후 24시간 이내 미결제 시 자동 취소
- 방문 및 전화 신청 : 꽃바위문화관 1층 사무실 ☎052)209-4330~5
  - 신청기간 : 12. 26.(월) 09:00 ~ 12. 30.(금) 18:00
  - 문화관 운영시간까지 등록 가능 (09:00~12:00, 13:00~18:00)  
※ 예약 후 다음 날 18시까지 미결제 시 자동 취소

## 수강료 감면

구분	대상
50% 감면	<ul style="list-style-type: none"> <li>· 「국민기초생활 보장법」에 의한 수급자</li> <li>· 「장애인복지법」에 의한 정도가 심한 장애인</li> <li>· 「노인복지법」에 의한 경로우대자</li> <li>· 「국가유공자 등 예우 및 지원에 관한 법률」에 의한 국가유공자</li> <li>· 「독립유공자 예우에 관한 법률」 제15조에 해당하는 사람</li> <li>· 「5.18민주유공자예우에 관한 법률 시행령」 제52조제1항 각 호의 어느 하나에 해당하는 사람</li> <li>· 「참전유공자예우 및 단체설립에 관한 법률」 제2조제2호에 해당하는 사람</li> <li>· 「고엽제후유의증 등 환자지원 및 단체설립에 관한 법률」 제8조의3 각 호의 어느 하나에 해당하는 사람</li> <li>· 「특수임무유공자 예우 및 단체설립에 관한 법률 시행령」 제58조에 해당하는 사람</li> <li>· 「국군포로의 승환 및 대우 등에 관한 법률」에 따른 등록포로 및 억류지 출신 포로가족</li> </ul>

30% 감면

- 울산광역시가 발급한 자원봉사증을 소지한 본인
- 「울산광역시 동구 저출산 대책 및 지원에 관한 조례」 제2조에 따른 다자녀가정

※ 감면 대상자는 1개 강좌만 적용

## 수강료 환불

구분	내용
수업 시작 전	100% 환불
수업 시작 후	1개월의 총 수업일이 1/3이 지나기 전 ▶ 수강료의 2/3 환불 1개월의 총 수업일이 1/2이 지나기 전 ▶ 수강료의 1/2 환불 1개월의 총 수업일이 1/2이 지나간 후 ▶ 해당 월 환불 불가

※ 수업 참여 여부와 상관없이 적용되며, 공휴일도 총 수업일수에 포함

※ 수업 당일 환불 신청 시 수업 경과에 해당, 취소 요청일이 포함된 해당 일까지의 수업을 제외한 잔여분에 대한 금액을 환불 (한국소비자원 고시 소비자분쟁해결 기준 근거)

## 문화관 시설 안내

시 설 (전화번호)	운영시간	비 고
꽃바위문화관 사무실 ☎ 209-4330	월~금 09:00~18:00 (토·일요일 및 공휴일은 쉬는 날)	<b>홈페이지:</b> 동구평생학습포털 <a href="http://www.donggu.ulsan.kr/edu/">http://www.donggu.ulsan.kr/edu/</a>
꽃바위작은도서관 ☎ 209-4337	화~일 10:00~18:00 (월요일 및 공휴일은 쉬는 날)	<b>홈페이지:</b> 동구작은도서관 <a href="http://library.donggu.ulsan.kr">http://library.donggu.ulsan.kr</a>
꽃바위 다함께돌봄센터 ☎ 235-3139	<학기중> 월~금 10:00~19:00 (토·일요일 및 공휴일은 쉬는 날) <방학중> 월~금 09:00~18:00 (토·일요일 및 공휴일은 쉬는 날)	만6세~12세(초등학생) 아동 돌봄
The곰솔카페 ☎ 235-3637	월~금 09:00~18:00 (토·일요일 및 공휴일은 쉬는 날)	아메리카노 등 음료 판매



# 문화관 시설 대관

· 신청방법 : 사무실 방문 신청

시설명	사용시간	사용료(기준액)
<p><b>다목적 공연장 (150석)</b></p> 	1회 2시간	70,000원
<p><b>평생교육실 (60인 이하)</b></p> 	1회 2시간	50,000원
<p><b>교육실 (30인 이하)</b></p> 	1회 2시간	50,000원
<b>부대시설</b>	피아노	1회 2시간   5,000원
	음향, 조명, 냉·난방, 빔 프로젝터	1회 2시간   각 10,000원
<b>비 고</b>	기준시간 초과 시의 경우 기본시설과 부대시설 각각 매 30분마다 기준액의 30% 가산	

# 스포츠·건강

---

01. 댄스스포츠&웰빙댄스 월, 수 9:00~9:50 **차밍룸**

강사: 홍금진 | 정원: 20명 | 수강료: 3개월 60,000원

---

02. 테라피요가 월, 수 10:00~10:50 **차밍룸**

강사: 조희숙 | 정원: 20명 | 수강료: 3개월 60,000원

---

03. 다이어트 파워요가 화, 목 9:00~9:50 **차밍룸**

강사: 정지영 | 정원: 20명 | 수강료: 3개월 60,000원

---

04. 건강학춤 월, 목 11:00~11:50 **차밍룸**

강사: 박영옥 | 정원: 20명 | 수강료: 3개월 60,000원

---

05. 줌바댄스A 화, 목 10:00~10:50 **차밍룸**

강사: 장민정 | 정원: 20명 | 수강료: 3개월 60,000원

※ 운동화, 수건, 물통 준비

---

06. 줌바댄스B 수, 금 11:00~11:50 **차밍룸**

강사: 홍지아 | 정원: 20명 | 수강료: 3개월 60,000원

※ 운동화, 수건, 물통 준비

---

07. 실버댄스 화, 금 13:00~13:50 **차밍룸**

강사: 오미숙 | 정원: 20명 | 수강료: 3개월 60,000원

---

## 08. 이브닝 테라피요가 (야간) 화, 목 20:00~20:50 차밍룸

강사: 조희숙 | 정원: 20명 | 수강료: 3개월 60,000원

## 09. 다이어트 건강요가 (야간) 화, 목 19:00~19:50 차밍룸

강사: 황운영 | 정원: 20명 | 수강료: 3개월 60,000원

## 10. 필라테스 (야간) 월, 수 20:00~20:50 차밍룸

강사: 정지영 | 정원: 20명 | 수강료: 3개월 60,000원

## 11. 라인댄스 (야간) 월, 수 19:00~19:50 차밍룸 신규강좌

강사: 이정미 | 정원: 20명 | 수강료: 3개월 60,000원

## 문화·예술

## 12. 사물놀이 월, 목 14:00~15:30 차밍룸

강사: 양동위 | 정원: 15명 | 수강료: 3개월 60,000원

## 13. 실버가락장구 월, 목 9:30~10:20 교육실

강사: 이영순 | 정원: 15명 | 수강료: 3개월 60,000원 (교재비 별도)

## 14. 노래교실 목 14:00~15:30 평생교육실

강사: 김규리 | 정원: 30명 | 수강료: 3개월 45,000원

## 15. 한국무용 월, 목 15:40~16:30 차밍룸

강사: 임지순 | 정원: 20명 | 수강료: 3개월 60,000원

---

16. 문인화 수 10:00~11:50 **평생교육실**

강사: 김귀섭 | 정원: 15명 | 수강료: 3개월 60,000원 (재료비 별도)

---

17. 서예 화 13:00~14:50 **평생교육실**

강사: 박화자 | 정원: 15명 | 수강료: 3개월 60,000원 (재료비 별도)

---

18. 유화 & 서양화 화, 목 13:30~15:10 **교육실**

강사: 이기영 | 정원: 15명 | 수강료: 3개월 75,000원 (재료비 별도)

---

19. 우쿨렐레&플루트&팬플룻&오카리나

목 10:00~11:30 **평생교육실**

강사: 김옥희 | 정원: 15명 | 수강료: 3개월 60,000원 (악기 개별준비)

---

20. 색연필드로잉 금 10:30~12:00 **교육실**

강사: 김성혜 | 정원: 15명 | 수강료: 3개월 45,000원 (재료비 별도)

---

21. 기타교실 월, 화 19:00~20:30 **평생교육실**

강사: 김경민 | 정원: 15명 | 수강료: 3개월 60,000원

※ 기타 대여 가능 (대여 8대 한정)

---

22. 가야금 화, 목 10:00~11:00 **동아리방** **신규강좌**

강사: 김현 | 정원: 12명 | 수강료: 3개월 60,000원

※ 악기 개별준비, 대여시 월 3만

---

23. 보컬 (야간) 수 19:00~20:30 **교육실** **신규강좌**

강사: 김광춘 | 정원: 12명 | 수강료: 3개월 60,000원

---

## 성인교육

---

### 24. 캘리그라피 **목** 10:30~12:20 **교육실**

강사: 김효주 | 정원: 15명 | 수강료: 3개월 60,000원 (재료비 별도)

---

### 25. 생활영어 **화, 목** 10:00~10:50 **동아리방2**

강사: 소순지 | 정원: 12명 | 수강료: 3개월 60,000원 (교재비 별도)

---

### 26. 세계속으로 여행영어 (야간) **월** 19:00~20:30

**동아리방2** **신규강좌**

강사: 소순지 | 정원: 12명 | 수강료: 3개월 60,000원 (교재비 별도)

---

### 27. 원어민 중국어 (초급)(야간) **화, 목** 19:10~20:00 **동아리방2**

강사: 김명석 | 정원: 12명 | 수강료: 3개월 60,000원 (교재비 별도)

---

### 28. 원어민 일본어 (중급)(야간) **화, 목** 19:00~19:50 **교육실**

강사: 교바야시 미에코 | 정원: 15명 | 수강료: 3개월 60,000원  
(교재비 별도)

---

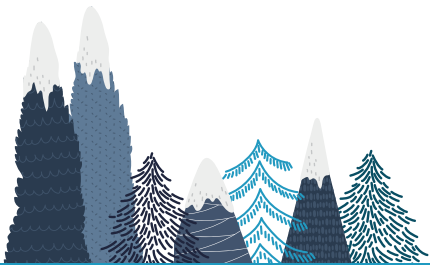



## 유아·어린이

---

29. 노부영맘 & 베이비 (3~4세) 월 16:00~16:40 동아리방1  
강사: 김종순 | 정원: 12명 | 수강료: 3개월 45,000원

---

30. 노부영유아 (5~7세) 화 17:10~17:50 동아리방1  
강사: 김종순 | 정원: 12명 | 수강료: 3개월 45,000원

---

31. 뮤지컬영어 (5~7세) 월, 수 17:00~17:40 동아리방1  
강사: 송경옥 | 정원: 12명 | 수강료: 3개월 60,000원 (교재비 별도)

---

32. 편편파닉스 (초등) 수 16:10~16:50 동아리방2  
강사: 송경옥 | 정원: 12명 | 수강료: 3개월 45,000원 (교재비 별도)

---

33. 어린이 주산수학교실(초등) A 화 17:30~18:20 갤러리실  
강사: 고영채 | 정원: 12명 | 수강료: 3개월 45,000원 (교재비 별도)

---

34. 어린이 주산수학교실(초등) B 화, 목 16:30~17:20 갤러리실  
강사: 고영채 | 정원: 12명 | 수강료: 3개월 60,000원 (교재비 별도)

---

35. 리틀발레A (48개월~7세) 화 16:10~16:50 차밍룸  
강사: 권지연 | 정원: 15명 | 수강료: 3개월 45,000원

---

36. 리틀발레B (48개월~7세) 화 17:00~17:40 차밍룸

강사: 권지연 | 정원: 15명 | 수강료: 3개월 45,000원

37. 방송댄스 (초등) 금 17:00~17:50 차밍룸

강사: 이정미 | 정원: 20명 | 수강료: 3개월 45,000원

38. 아기별 오감놀이A(8~12개월)

수 10:00~10:40 동아리방1 신규강좌

강사: 최은진 | 정원: 12명 | 수강료: 3개월 45,000원

(재료비 12주 수업 32,000원)

39. 아기별 오감놀이 B (13~28개월) 수 11:00~11:40

동아리방1 신규강좌

강사: 최은진 | 정원: 12명 | 수강료: 3개월 45,000원

(재료비 12주 수업 32,000원)



# 꽃바위문화관 오시는 길



## 버스 이용 시 | 화암중학교 하차

▶ 101, 102, 103, 106, 107, 108, 111, 121, 131, 134 번

※ 화암중학교정류장에서 하차 시, 꽃바위문화관까지 도보로 5분 소요

지선버스	운행 경로
931번	화암초등공원 ▶ 동구보훈복지회관 ▶ 엠코타운 ▶ 명덕여중 ▶ 동울산시장 ▶ 아이파크 ▶ 전하e편한세상 ▶ 현대백화점(동구점)

주소 | 울산 동구 문현3길 6



# 2023년 1분기 꽃바위문화관 문화강좌 프로그램 시간표

교 교육실    갤 갤러리

스포츠 건강    문화예술    성인교육    유아&어린이

요일	시간	차임룸	동아리방1	동아리방2	평생교육실
월 MON	오전	[09:00~09:50] 댄스스포츠&웰빙댄스			[09:30~10:20] 교 실버가락장구
		[10:00~10:50] 테라피요가			
		[11:00~11:50] 건강학춤			
	오후	[14:00~15:30] 사물놀이	[16:00~16:40] 노부영맘&베이비		
		[15:40~16:30] 한국무용	[17:00~17:40] 뮤지컬영어		
	야간	[19:00~19:50] 라인댄스		[19:00~20:30] 세계속으로 여행영어	
	[20:00~20:50] 필라테스			[19:00~20:30] 기타교실	
화 TUE	오전	[09:00~09:50] 다이어트파워요가		[10:00~10:50] 생활영어	
		[10:00~10:50] 줌바댄스A	[10:00~11:00] 가야금		
	오후	[13:00~13:50] 실버댄스			[13:30~15:10] 교 유화&서양화
		[16:10~16:50] 리틀발레A(48개월~7세)		[16:30~17:20] 갤 어린이 주산수학교실B	[13:00~14:50] 서예
	야간	[17:00~17:40] 리틀발레B(48개월~7세)	[17:10~17:50] 노부영유아	[17:30~18:20] 갤 어린이 주산수학교실A	
		[19:00~19:50] 다이어트건강요가	[19:00~19:50] 교 원어민일본어(중급)	[19:10~20:00] 원어민중국어(초급)	
	[20:00~20:50] 이브닝테라피요가			[19:00~20:30] 기타교실	
수 WED	오전	[09:00~09:50] 댄스스포츠&웰빙댄스	[10:00~10:40] 아기별 오감놀이A(8~12개월)		[10:00~11:50] 문인화
		[10:00~10:50] 테라피요가	[11:00~11:40] 아기별 오감놀이B(13~28개월)		
		[11:00~11:50] 줌바댄스B			
	오후		[17:00~17:40] 뮤지컬영어	[16:10~16:50] 편편파닉스(초등)	
	야간	[19:00~19:50] 라인댄스			[19:00~20:30] 교 보컬
		[20:00~20:50] 필라테스			
목 THU	오전	[09:00~09:50] 다이어트파워요가			[09:30~10:20] 교 실버가락장구
		[10:00~10:50] 줌바댄스A	[10:00~11:00] 가야금	[10:00~10:50] 생활영어	[10:30~12:20] 교 캘리그래피
		[11:00~11:50] 건강학춤			[10:00~11:30] 우쿨렐레&플루트&팬플룻&오카리나
	오후	[14:00~15:30] 사물놀이			[13:30~15:10] 교 유화&서양화
		[15:40~16:30] 한국무용		[16:30~17:20] 갤 어린이 주산수학교실B	
	야간	[19:00~19:50] 다이어트건강요가	[19:00~19:50] 교 원어민일본어(중급)	[19:10~20:00] 원어민중국어(초급)	[14:00~15:30] 노래교실
	[20:00~20:50] 이브닝테라피요가				
금 FRI	오전	[11:00~11:50] 줌바댄스B			[10:30~12:00] 교 색연필드로잉
	오후	[13:00~13:50] 실버댄스			
		[17:00~17:50] 방송댄스			